

EDIFICIO DE 5 VIVIENDAS, 4 APARTAMENTOS Y 9 TRASTEROS

Calle Real nº 24, Calle Postas
Travesía Postas - SORIA-

PLANTA PRIMERA VIVIENDA C

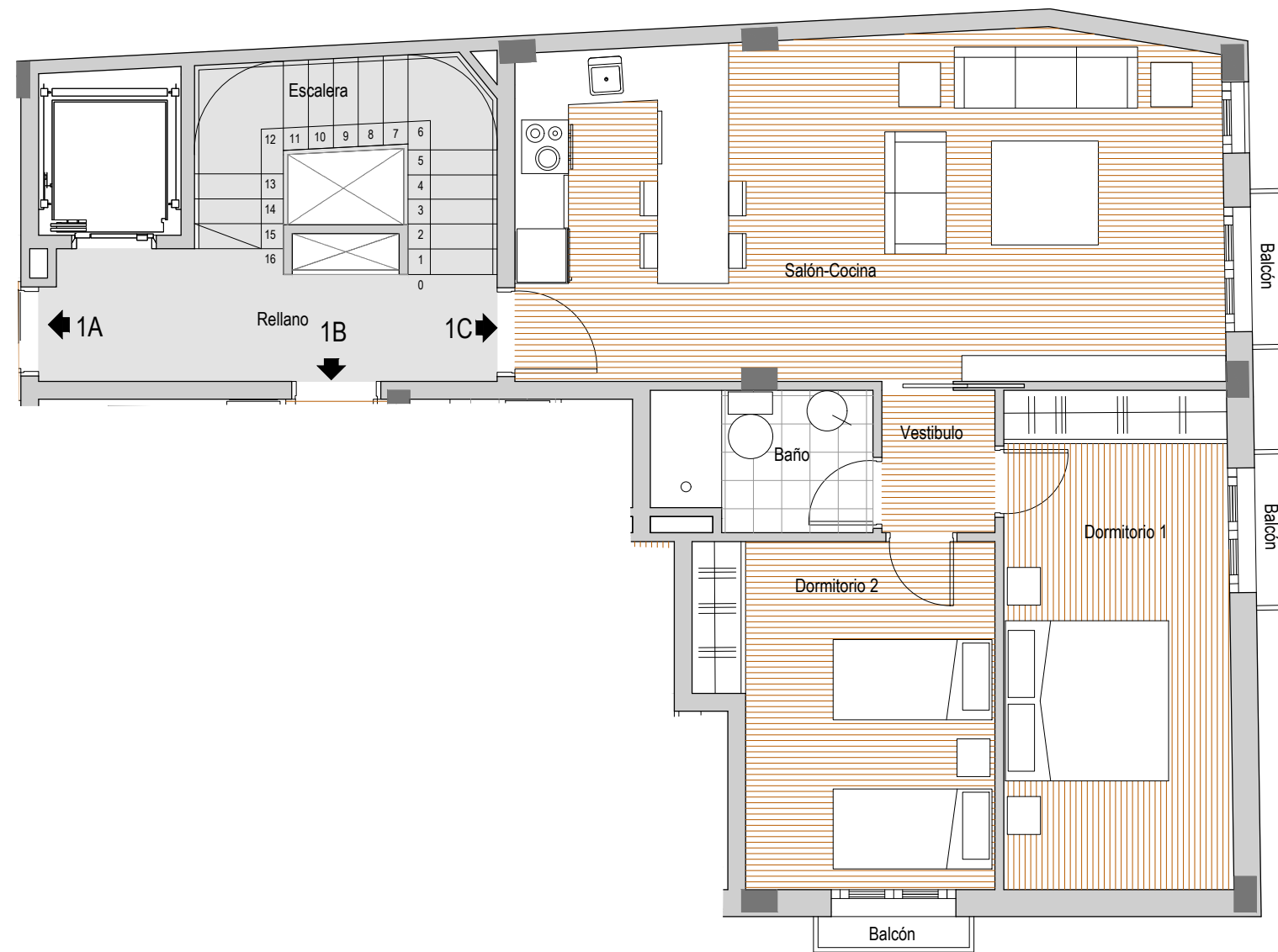

SITUACION:



Localizacion en PLANTA

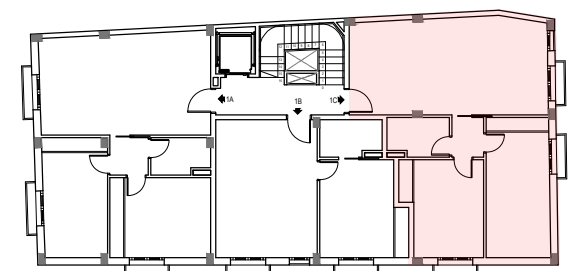

PROMOTOR:



Polígono Las Casas C/E - Soria-
34 975 22 51 69 - construcciones@cyona.es

REDACTOR:

FIRMA:

Ignacio **C**abrerizo **d**e **M**arco
ARQUITECTURA Y URBANISMO

Calle Santa Luisa de Marillac nº5 Bajo 42003 SORIA
620 29 77 73 - ignaciocabrerizoarquitecto@gmail.com

CUADRO DE SUPERFICIES

Salón - Cocina.....	30,49 m2
Dormitorio 1.....	14,27 m2
Dormitorio 2.....	11,97 m2
Baño	3,82 m2
Vestibulo.....	2,03m2
SUP. ÚTIL VIVIENDA.....	62,58 m2
Balcones.....	1,53 m2
TOTAL SUP. ÚTIL VIVIENDA	64,11 m2



Los datos aquí contenidos pueden estar sujetos a posibles variaciones consecuencia de exigencias de orden urbanísticas, jurídicas, técnicas o de la autoridad competente requeridas para la obtención de licencias y permisos, sin que ello signifique merma de calidad. Las dimensiones de los pilares y conductos de ventilación pueden variar su dimensión de una planta a otra, así como las tomas de cocina, la distribución de sanitarios... El mobiliario representado en este plano es orientativo y decorativo, y no se entrega con la vivienda.